CAMPEONATO DO MINHO DE BTT DHI - PEMNA

23 DE MAIO 2021

PENHA - GUIMARÃES

GUIA TÉCNICO

APRESENTAÇÃO

O Campeonato do Minho de BTT - DHI é propriedade da ACM.

Os Campeonatos do Minho disputam-se em conformidade com os Regulamentos UCI (provas internacionais) e UVP/FPC, sendo o colégio de comissários a única entidade responsável pela aplicação dos mesmos.

O Campeonato do Minho destina-se exclusivamente aos atletas com licença desportiva de competição nacional.

INFORMAÇÃO DA PROVA

- Denominação da prova: Campeonato do Minho de BTT – DHI Penha
- Tipo de prova: DHI (Down-Hill)
- Data da prova: 23 de maio de 2021
- Localização: Penha - Guimarães
- Organização: ACM / UVP-FPC

EQUIPA TÉCNICA

- Presidente da Organização: Jorge Gonçalves
- Diretor da prova: Jorge Gonçalves / Joaquim Mendes
- Logística: Nuno Lopes/Nuno Novais
- Médico da prova: a designar
- Comissário Presidente: a designar
- Colégio de Comissários Nacionais: UVP-FPC
- Coordenador Técnico: Paulo Gonçalves
- Coordenador de controladores: António Cardoso
- Comunicação e imagem: ACM
- Equipa de Cronometragem: ACM
- Fotógrafo: a designar

Campeonato do Minho de DHI (DownHill)

- A prova disputa-se num único dia;
- As inscrições serão realizadas em www.fpciclismo.pt – prazo limite 23h59 do dia 19 de maio 2021;
- São admitidos em competição corredores das categorias de cadetes, juniores, sub-23, elites e masters, masculinos e femininos, com licença nacional de competição válida;
- A reunião de prova será realizada na 5ª feira (20/05/2021) anterior ao evento, pelas 21h00, via plataforma zoom;
- Não haverá confirmação de inscrições nem novas inscrições no local. A confirmação das inscrições deverá ser realizada na área do clube na plataforma da UVP-FPC até às 13h00 do dia 20 de maio. Os atletas individuais devem fazê-lo através do e-mail geral@acm.pt;
- Não haverá treinos oficiais no dia anterior;
- Apenas são permitidos 3 elementos de staff das equipas, sendo que na pista e no local de partida, apenas será autorizada a permanência de um elemento devidamente filiado;
- A permanência no paddock e em qualquer ponto da pista, implica o uso obrigatório de máscara, excetuando os atletas exclusivamente no momento de exercício;
- Não haverá distribuição de líquidos ou outros abastecimentos pela organização;
- As cerimónias protocolares serão realizadas imediatamente a seguir à chegada, os 3 primeiros classificados devem deslocar – se logo para o pódio imediatamente após cruzarem a linha de meta;
- Não serão admitidas bicicletas no pódio;
- No pódio por equipas, apenas será admitida a presença de um responsável da equipa: diretor, treinador ou atleta;
- Todos os atletas e staff serão sujeitos a medição de temperatura corporal na entrada do paddock estando de seguida impedidos de sair das áreas fechadas da prova;

- As equipas devem isolar as suas áreas permanecendo nas mesmas com máscara e respeitando na totalidade as medidas de segurança;
- A lotação das carrinhas de transporte é limitada a 50% da sua capacidade e os atletas devem permanecer nas mesmas em forma de zig – zag com máscaras;
- Os transportes podem ser feitos em viaturas próprias da equipa respeitando todas as normas aqui mencionadas assim como os locais de carga e descarga;
- Os atletas devem respeitar o corredor de segurança desde o final da pista até ao local de transportes.

Programa

PROGRAMA CN DHI		
Manhã		
Horário	Descrição	Categorias
08h00	Entrada no paddock	Todas as Categorias
09h00 -12h30	Treinos Oficiais	
14h00	Manga de Qualificação	
16h00	Manga de Classificação	
18h00	Cerimónia Protocolar	

Regras de Participação na Prova

- Todos os elementos credenciados para uma prova deverão ser licenciados por uma federação nacional, com exceção dos convidados, membros da comunicação social, membros das forças de segurança e tripulação das ambulâncias, reduzindo ao estritamente necessário o número de elementos em prova;
- Os atletas Estrangeiros devem apresentar teste PCR negativo efetuado 72H antes do evento.
- O ato de inscrição e/ou pedido de credenciação para a prova implica por parte de quem o faz, o conhecimento, aceitação expressa e cumprimento dos Regulamentos da UVP-FPC, bem como dos Regulamentos Particulares aplicáveis a essa prova;

-
- Todos os elementos integrantes da prova deverão comprometer-se com o cumprimento das normas de adaptação estabelecidas pelo presente documento elaborado pelo Task Force UVP-FPC Covid-19, bem como o compromisso de responsabilidade e aceitação sobre as medidas a tomar pelo organizador, tendo por base o Regulamento Geral sobre a Proteção de Dados (RGPD);
 - No decorrer da competição, todos os elementos credenciados para a prova deverão respeitar as normas de higiene respiratória e distanciamento social consignadas pela DGS;
 - Em todos os atos protocolares ou regulamentares que decorrem antes ou depois da prova, deverão igualmente ser respeitados todos os procedimentos de higiene e segurança sanitária consignados no presente documento;
 - Preconiza-se o uso obrigatório de máscara de proteção nos locais com acesso reservado a credenciados;
 - Além da limitação de atletas participantes na prova, deverá existir uma limitação no número de membros do staff de cada equipa com acesso à Zona Reservada ao número estritamente necessário;
 - Os credenciados serão todos e quaisquer indivíduos pertencentes às equipas de competição, forças de segurança, elementos com funções técnicas na prova e ao órgão de comunicação oficial do evento;
 - O direito de acesso dos veículos credenciados à Zona Reservada à caravana da prova está reservado ao mínimo estritamente necessário para o desempenho das funções técnicas da prova.

Categorias

Categoria	Idades
Cadetes Masculinos	15/16 anos
Cadetes Femininos	15/16 anos

Juniores Masculinos	17/18 anos
Juniores Femininos	17/18 anos
Elites Masculinos	≥ 19 anos
Elites Femininos	≥ 19 anos
Master 30 Masculinos	30/39 anos
Master 40 Masculinos	40/49 anos
Master 50 Masculinos	50/64 anos
Masters Femininos	≥ 30 anos

Mapa do Percurso

Pista de DHI Penha – Guimarães (41.426917, -8.269557)



Paddock (41.426917, -8.269557)

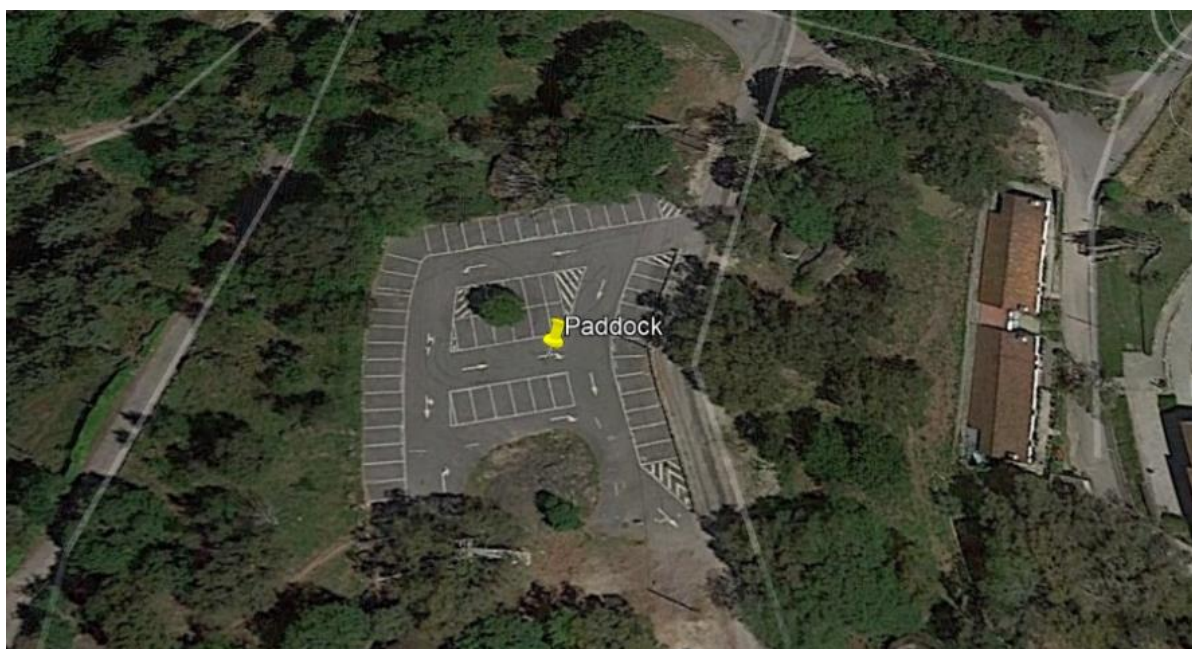

Chegada (41.427257, -8.278377)



Prémios

Medalhas para os três primeiros classificados de cada categoria.

Plano de Segurança

Hospital

Hospital Senhora da Oliveira - Guimarães
Rua dos Cutileiros, 4835-044 Creixomil - Guimarães
T. 253 540 330

Bombeiros

Bombeiros Voluntários de Guimarães
Rua Teixeira de Pascoais, 4801-073 Guimarães
T. 253 515 444

Logística

Zona de Meta / Paddock / Secretariado – Pista XCO - GPS 41.426917, -8.269557
Reunião de Equipas/Team Managers Meeting – online via TEAMS
Local Controlo Antidopagem: a definir

Contactos:

ACM – Associação de Ciclismo do Minho

Rua das Violetas, 600 – Bl.A – 2ª Fase, 4810 – 059 Guimarães
T. 253 416 946
Tel. 914507246
E-mail: geral@acm.pt