

APRESENTAÇÃO

O 18º Grande Prémio ACR Roriz – Troféu Professor Matias, prova pontuável para a Taça do Minho de Ciclismo de Estrada – Arrecadações da Quintã é propriedade da ACM – Associação de Ciclismo do Minho e da ACR Roriz.

O 18º Grande Prémio ACR Roriz – Troféu Professor Matias disputa-se em conformidade com os Regulamentos UCI (provas internacionais) e UVP/FPC, sendo o colégio de comissários a única entidade responsável pela aplicação dos mesmos.

O 18º Grande Prémio ACR Roriz – Troféu Professor Matias destina-se exclusivamente aos atletas com licença desportiva de competição filiados na UVP – FPC.

INFORMAÇÃO DA PROVA

- Denominação da prova: 18º Grande Prémio ACR Roriz – Troféu Professor Matias
- Tipo de prova: Estrada
- Data da prova: 8 de Maio de 2022
- Localização Partida: Rua Padre Félix Ribeiro
- Localização Chegada: Rua Padre Félix Ribeiro
- Organização: ACM / ACR Roriz

EQUIPA TÉCNICA

- Presidente da Organização: Rosa Barbosa /Joaquim Mendes
- Diretor da prova: Hélder Braga /António Cardoso
- Logística: ACM / Carlos Rodrigues
- Médico da prova: a designar
- Comissário Presidente: a designar
- Colégio de Comissários Nacionais: UVP-FPC
- Coordenador Técnico: Hélio Silva /Paulo Gonçalves
- Comunicação e imagem: ACM
- Fotógrafo: ACM

18º Grande Prémio ACR Roriz – Troféu Professor Matias

- A Prova disputa-se num só único dia;
- As inscrições serão realizadas em www.fpciclismo.pt – prazo limite 17h00 do dia 6 de Maio de 2022;
- São admitidos em competição corredores das categorias de Escolas, Cadetes e Juniores.
- A reunião com os diretores desportivos será no local da partida da prova às 09:00H para as categorias de Escolas, às 10:30H para as categorias de Cadetes e às 13:30H para as categorias de Juniores.
- A permanência no paddock e em qualquer ponto da pista, implica o uso obrigatório de máscara, excetuando os atletas exclusivamente no momento de exercício;
- No pódio por equipas, apenas será admitida a presença de um responsável da equipa: diretor, treinador ou atleta.
- Os dorsais serão os fornecidos pela FPC na prova da Taça de Portugal.

Programa

PROGRAMA		
08h30	Abertura do Secretariado	Escolas
09h00	Reunião Diretores Desportivos	Escolas
09h30	Gincana Pupilos/Benjamins	Escolas
09h30	Prova em linha Iniciados	Escolas
09h45	Prova em linha Infantis	Escolas
10h00	Gincana Iniciados	Escolas
10h15	Prova em linha Juvenis	Escolas
10h30	Reunião Diretores Desportivos	Cadetes
11h00	Prova em linha Cadetes	Cadetes
12h30	Cerimónia Protocolar	Escolas/Cadetes
13h30	Reunião Diretores Desportivos	Juniores
14h00	Prova em linha Juniores	Juniores
17H00	Cerimónia Protocolar	

Regras de Participação na Prova

- Todos os elementos credenciados para uma prova deverão ser licenciados por uma federação nacional, com exceção dos convidados, membros da comunicação social, membros das forças de segurança e tripulação das ambulâncias, reduzindo ao estritamente necessário o número de elementos em prova;
- O ato de inscrição e/ou pedido de credenciação para a prova implica por parte de quem o faz, o conhecimento, aceitação expressa e cumprimento dos Regulamentos da UVP-FPC, bem como dos Regulamentos Particulares aplicáveis a essa prova;
- Todos os elementos integrantes da prova deverão comprometer-se com o cumprimento das normas de adaptação estabelecidas pelo presente documento elaborado pelo Task Force UVP-FPC Covid-19, bem como o compromisso de responsabilidade e aceitação sobre as medidas a tomar pelo organizador, tendo por base o Regulamento Geral sobre a Proteção de Dados (RGPD);
- No decorrer da competição, todos os elementos credenciados para a prova deverão respeitar as normas de higiene respiratória e distanciamento social consignadas pela DGS;
- Em todos os atos protocolares ou regulamentares que decorrem antes ou depois da prova, deverão igualmente ser respeitados todos os procedimentos de higiene e segurança sanitária consignados no presente documento;
- Preconiza-se o uso obrigatório de máscara de proteção nos locais com acesso reservado a credenciados;
- Os credenciados serão todos e quaisquer indivíduos pertencentes às equipas de competição, forças de segurança, elementos com funções técnicas na prova e ao órgão de comunicação oficial do evento;

Mapa do Percurso Cadetes e Juniores

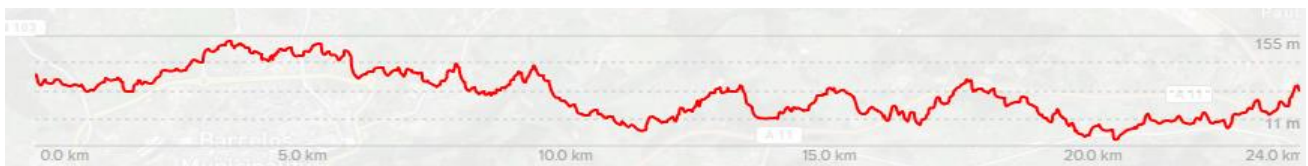
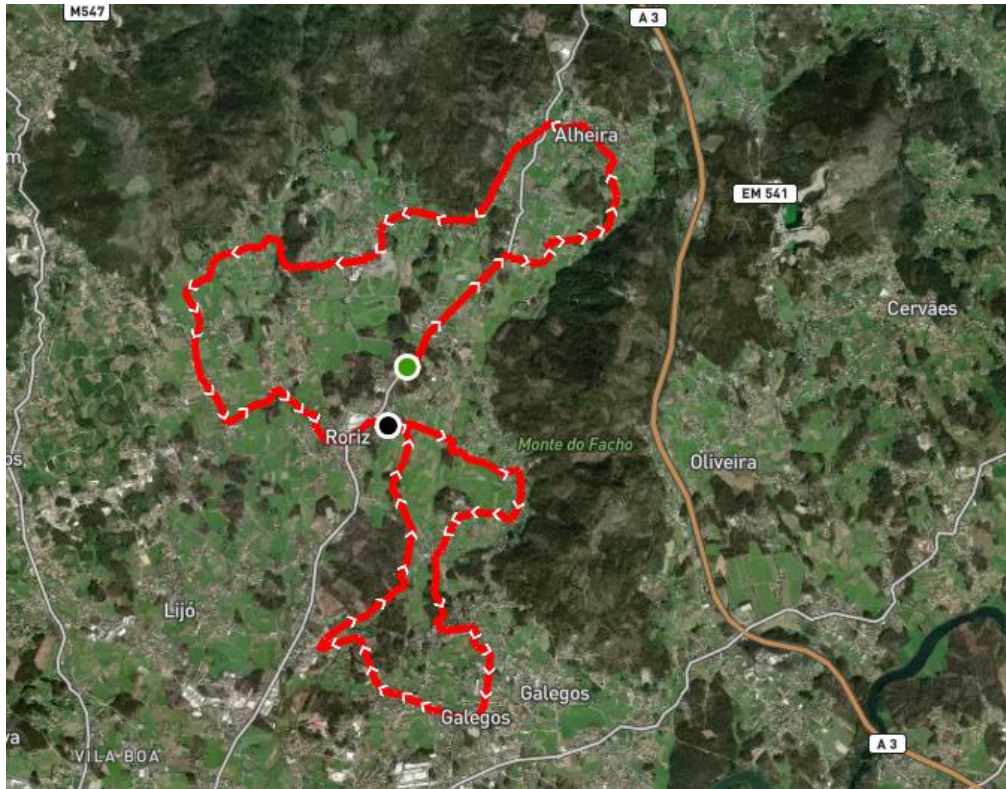

Prémios

Troféus para os três primeiros classificados e três primeiras equipas

Logística

Zona de Meta / Paddock / Secretariado – Rua Padre Félix Ribeiro

Local Controlo Antidopagem: Sede da ACR Roriz

Contactos:

ACM – Associação de Ciclismo do Minho

Rua das Violetas, 600 – Bl. A – 2ª Fase, 4810 – 059 Guimarães

T. 253 416 946

Tel. 914507246

E-mail: geral@acm.pt

18º Grande Prémio ACR Roriz - Troféu Prof. Matias - Cadetes

Roriz / Roriz - 48,8 km

Concentração: Rua Padre Felix Ribeiro - 10:00H

Chegada: Rua Padre Felix Ribeiro - 12:17h (melhor horário)

Km +	km -	Alt.	Percurso		i	Horários de passagem		
						34 Km/h	36 Km/h	38 Km/h
0,0	0,8		Partida Simbolica - Rua Padre Felix Ribeiro			10:58	10:58	10:58
0,2	0,6		Drt. EN306					
	0,8		Partida Real - Posto de Combustível Q8					
0,0	48,8		Partida Real - Posto de Combustível Q8			11:00	11:00	11:00
0,1	48,7		Em frente para EN306			11:00	11:00	11:00
1,6	47,2		Drt. para Rua da Seara			11:02	11:02	11:02
1,7	47,1		Esq. para Rua da Seara			11:03	11:02	11:02
1,8	47,0		Em frente para Rua da Seara			11:03	11:03	11:02
2,0	46,8		Esq.			11:03	11:03	11:03
2,2	46,6		Drt. para Rua da Ribeira			11:03	11:03	11:03
3,5	45,3		Drt. para Rua da Ribeira			11:06	11:05	11:05
3,6	45,2		Esq. para Rua N. Sra. de Lurdes			11:06	11:06	11:05
3,7	45,1		Drt. para Rua N. Sra. de Lurdes			11:06	11:06	11:05
4,0	44,8		Esq. para Rua N. Sra. de Lurdes			11:07	11:06	11:06
4,5	44,3		Esq. para EN306			11:07	11:07	11:07
4,5	44,3		Drt. para Rua S. Tiago de Regoufe			11:07	11:07	11:07
6,8	42,0		Esq. para Rua da Aldeia			11:12	11:11	11:10
7,2	41,6		Esq. para Rua de S. Pedro			11:12	11:12	11:11
7,2	41,6		Drt. para Rua Daniel Lopes Miranda			11:12	11:12	11:11
7,8	41,0		Drt. para EM543-1			11:13	11:13	11:12
9,6	39,2		Esq. para EM543			11:16	11:16	11:15
11,1	37,7		Esq. para Rua de Seixomil			11:19	11:18	11:17
11,7	37,1		Drt. para Rua da Coturela			11:20	11:19	11:18
11,8	37,0		Drt. para Rua Moinho da Carreira			11:20	11:19	11:18
12,6	36,2		Esq. para Rua do Monte			11:22	11:21	11:19
12,8	36,0		Esq. para EN306			11:22	11:21	11:20
13,1	35,7		Drt. para Rua Padre Félix Ribeiro			11:23	11:21	11:20

13,3	35,5		Passagem pela Meta em sentido contrário			11:23	11:22	11:21
13,4	35,4		Em frente para Rua do Assento			11:23	11:22	11:21
13,6	35,2		Em frente para Rua do Assento			11:24	11:22	11:21
14,3	34,5		Drt. para Rua da Pena			11:25	11:23	11:22
14,9	33,9		Drt. para Rua da Pousada			11:26	11:24	11:23
16,6	32,2		Esq. para Rua do Outeiro			11:29	11:27	11:26
17,3	31,5		Esq. para Rua Santo Amaro			11:30	11:28	11:27
17,6	31,2		Drt. para Rua N. Senhora do Bom Sucesso			11:31	11:29	11:27
18,8	30,0		Rot. Drt. para Av. Santa Maria FC			11:33	11:31	11:29
19,1	29,7		Drt. para Rua do Galo			11:33	11:31	11:30
20,6	28,2		Esq. para Termas de Eirôgo			11:36	11:34	11:32
20,8	28,0		Drt. para Rua do Monte Lombão			11:36	11:34	11:32
21,1	27,7		Drt. para Rua do Monte Lombão			11:37	11:35	11:33
21,9	26,9		Esq.			11:38	11:36	11:34
23,7	25,1		Esq. para Rua do Assento			11:41	11:39	11:37
23,9	24,9		Esq. para a Meta			11:42	11:39	11:37
24,0	24,8		1ª Passagem pela Meta			11:42	11:40	11:37
38,1	10,7		Passagem pela Meta em sentido contrário			12:07	12:03	12:00
48,8	0,0		Meta Final - Rua Padre Félix Ribeiro			12:26	12:21	12:17

18º Grande Prémio ACR Roriz - Troféu Prof. Matias - Juniores

Roriz / Roriz - 73,6 km

Concentração: Rua Padre Felix Ribeiro - 12:30H

Chegada: Rua Padre Felix Ribeiro - 16:19h (melhor horário)

Km +	km -	Alt.	Percurso		i	Horários de passagem		
						34 Km/h	36 Km/h	38 Km/h
0,0	0,8		Partida Simbolica - Rua Padre Felix Ribeiro			13:58	13:58	13:58
0,2	0,6		Drt. EN306					
	0,8		Partida Real - Posto de Combustível Q8					
0,0	73,6		Partida Real - Posto de Combustível Q8			14:00	14:00	14:00
0,1	73,5		Em frente para EN306			14:00	14:00	14:00
1,6	72,0		Drt. para Rua da Seara			14:02	14:02	14:02
1,7	71,9		Esq. para Rua da Seara			14:03	14:02	14:02
1,8	71,8		Em frente para Rua da Seara			14:03	14:03	14:02
2,0	71,6		Esq.			14:03	14:03	14:03
2,2	71,4		Drt. para Rua da Ribeira			14:03	14:03	14:03
3,5	70,1		Drt. para Rua da Ribeira			14:06	14:05	14:05
3,6	70,0		Esq. para Rua N. Sra. de Lurdes			14:06	14:06	14:05
3,7	69,9		Drt. para Rua N. Sra. de Lurdes			14:06	14:06	14:05
4,0	69,6		Esq. para Rua N. Sra. de Lurdes			14:07	14:06	14:06
4,5	69,1		Esq. para EN306			14:07	14:07	14:07
4,5	69,1		Drt. para Rua S. Tiago de Regoufe			14:07	14:07	14:07
6,8	66,8		Esq. para Rua da Aldeia			14:12	14:11	14:10
7,2	66,4		Esq. para Rua de S. Pedro			14:12	14:12	14:11
7,2	66,4		Drt. para Rua Daniel Lopes Miranda			14:12	14:12	14:11
7,8	65,8		Drt. para EM543-1			14:13	14:13	14:12
9,6	64,0		Esq. para EM543			14:16	14:16	14:15
11,1	62,5		Esq. para Rua de Seixomil			14:19	14:18	14:17
11,7	61,9		Drt. para Rua da Coturela			14:20	14:19	14:18
11,8	61,8		Drt. para Rua Moinho da Carreira			14:20	14:19	14:18
12,6	61,0		Esq. para Rua do Monte			14:22	14:21	14:19
12,8	60,8		Esq. para EN306			14:22	14:21	14:20
13,1	60,5		Drt. para Rua Padre Félix Ribeiro			14:23	14:21	14:20

13,3	60,3		Passagem pela Meta em sentido contrário			14:23	14:22	14:21
13,4	60,2		Em frente para Rua do Assento			14:23	14:22	14:21
13,6	60,0		Em frente para Rua do Assento			14:24	14:22	14:21
14,3	59,3		Drt. para Rua da Pena			14:25	14:23	14:22
14,9	58,7		Drt. para Rua da Pousada			14:26	14:24	14:23
16,6	57,0		Esq. para Rua do Outeiro			14:29	14:27	14:26
17,3	56,3		Esq. para Rua Santo Amaro			14:30	14:28	14:27
17,6	56,0		Drt. para Rua N. Senhora do Bom Sucesso			14:31	14:29	14:27
18,8	54,8		Rot. Drt. para Av. Santa Maria FC			14:33	14:31	14:29
19,1	54,5		Drt. para Rua do Galo			14:33	14:31	14:30
20,6	53,0		Esq. para Termas de Eirôgo			14:36	14:34	14:32
20,8	52,8		Drt. para Rua do Monte Lombão			14:36	14:34	14:32
21,1	52,5		Drt. para Rua do Monte Lombão			14:37	14:35	14:33
21,9	51,7		Esq.			14:38	14:36	14:34
23,7	49,9		Esq. para Rua do Assento			14:41	14:39	14:37
23,9	49,7		Esq. para a Meta			14:42	14:39	14:37
24,0	49,6		1ª Passagem pela Meta			14:42	14:40	14:37
38,1	35,5		Passagem pela Meta em sentido contrário			15:07	15:03	15:00
48,8	24,8		2ª Passagem pela Meta			15:26	15:21	15:17
63,6	10,0		Passagem pela Meta em sentido contrário			15:52	15:46	15:40
73,6	0,0		Meta Final - Rua Padre Félix Ribeiro			16:09	16:02	15:56