

# MARATONA BTT

## DE GUIMARÃES

Campeonato do Minho de BTT XCM - Arrecadações da Quinta



03 de AGOSTO \ 2014

## MARATONA e MEIA MARATONA

Partida (09h30): Alameda Conselho da Europa **INSCRIÇÕES** [www.acm.pt](http://www.acm.pt)

APOIOS





# MARATONA BTT DE GUIMARÃES

03 de AGOSTO \ 2014

Campeonato do Minho de BTT XCM - Arrecadações da Quintã

## PROGRAMA

Sábado, 2 de agosto

- 16h00 **Abertura do Secretariado (Pavilhão do Vitória Sport Clube)**  
(Alameda Conselho da Europa, Guimarães - GPS: 41.447985,-8.2796636)
- 20h00 **Encerramento do Secretariado**

Domingo, 3 de agosto

- 07h30 **Abertura do Secretariado**  
Pavilhão do Vitória Sport Clube
- 08h30 **Encerramento do Secretariado**
- 08h30 **Reunião com os Diretores Desportivos**  
Pavilhão do Vitória Sport Clube
- 09h10 **Chamada dos atletas para a partida**
- 09h30 **Partida simbólica**
- 09h40 **Reagrupamento e Partida real**  
Após a Rua Dr. José Sampaio
- 12h00 **Chegada do primeiro atleta da**  
Meia-Maratona BTT de Guimarães / Like Bike
- 13h00 **Chegada do primeiro atleta da**  
Maratona BTT de Guimarães / Like Bike
- 14h15 **Cerimónia protocolar de entrega de prémios**



APOIOS





# MARATONA BTT DE GUIMARÃES

03 de AGOSTO \ 2014

Campeonato do Minho de BTT XCM - Arrecadações da Quintã

## COMO CHEGAR

Alameda Conselho da Europa (junto ao Pavilhão do Vitória Sport Clube - Parque da Cidade)  
GPS: 41.447985,-8.2796636

**Porto** Auto-Estrada A3 > A7-Guimarães > segunda saída "Guimarães" > A11  
**Braga** Auto-Estrada A11 > Primeira saída para Guimarães

-  Na rotunda, siga pela 2.ª saída em direção a **Braga/Fafe/Guimarães** avançar 2,4 km  
Cerca de 2 mins
-  Siga pela saída em direção a **Braga/Felgueiras/Fafe** avançar 140 m
- Convergir com **N105** avançar 1,2 km  
Cerca de 57 segs
- Continue até **N101** avançar 3,0 km  
Cerca de 2 mins
-  Siga pela saída em direção a **Guimarães/Nascente** avançar 240 m
-  Na rotunda, siga pela 1.ª saída para **Rua da Cruz da Argola/N101** avançar 700 m  
Continue a seguir N101  
Passar 1 rotunda  
Cerca de 2 mins
-  Vire à esquerda em direção a **Rua da Unidade Vimaranesse** avançar 190 m  
Cerca de 45 segs
-  Vire à direita em direção a **Rua Antero Henriques da Silva** avançar 300 m
-  Vire na 1.ª à esquerda para **Rua Antero de Qental** avançar 200 m
-  Vire à esquerda em direção a **Rua Tacoronte** avançar 240 m  
O destino encontra-se à esquerda

**Chaves** Auto-Estrada A24 > A7-Porto/Guimarães > saída 11 em direção a N206/Fafe > Guimarães/Nascente > na rotunda, 1.ª saída para Rua da Cruz da Argola/N101, Passar 1 rotunda, à esquerda em direção a Rua da Unidade Vimaranesse, à direita em direção a Rua Antero Henriques da Silva, na 1.ª à esquerda para Rua Antero de Qental, à esquerda em direção a Rua Tacoronte. O destino encontra-se à esquerda



APOIOS



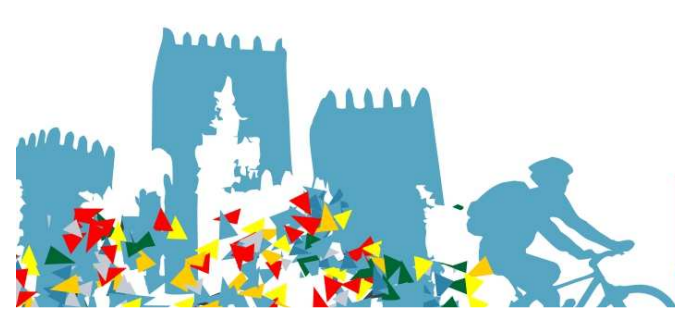

# MARATONA BTT DE GUIMARÃES

03 de AGOSTO \ 2014    Campeonato do Minho de BTT XCM - Arrecadações da Quintã



Partida/ Chegada  
Secretariado  
Vestiários, duches e casas de banho; etc.



# MARATONA BTT DE GUIMARÃES

03 de AGOSTO \ 2014

Campeonato do Minho de BTT XCM - Arrecadações da Quintã

## CONTACTOS E INFORMAÇÕES ÚTEIS

ORGANIZAÇÃO	914 507 246
SERVIÇO SOS (www.enfcare.net)	968929100 968929101
Nº Nacional Emergência Médica	112
Centro Hospitalar do Alto Ave Rua dos Cutileiros - Creixomil Gps: 41.441753, -8.304623	253 540 330
Bombeiros Vol. Guimarães	253 515 444
PSP - Guimarães	253 513 334
GNR - Guimarães (São Torcato)	253 422 575
Polícia Municipal de Guimarães	253 421 222

## FARMÁCIAS DE SERVIÇO

Sábado (2.Ago)	Nobel (R. Santo António. Tel. 253 516 599)
Domingo (3.Ago)	Barbosa (Largo Toural, nº 36-37. Tel. 253 516 184)

## PREVISÃO DO ESTADO DO TEMPO (Previsão IPMA em 29.julho.2014)

	Estado do Tempo	Temperatura (máx. e mín.)	Vento
Sábado	 Aguaceiros fracos	23°C 14°C	---> fraco, oeste
Domingo	 Céu pouco nublado	24°C 15°C	---> fraco, sul



APOIOS





# MARATONA BTT DE GUIMARÃES

03 de AGOSTO \ 2014 Campeonato do Minho de BTT XCM - Arrecadações da Quintã

## PERCURSOS E ALTIMETRIA\*

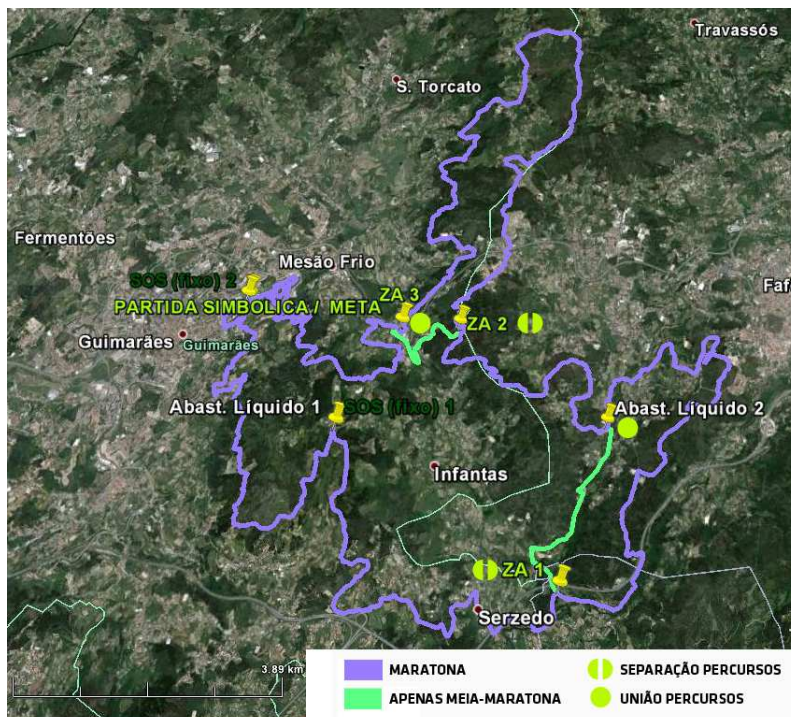

### SEPARAÇÃO E CONFLUÊNCIA DE PERCURSOS

1ª Separação	Km 18,4
1ª Confluência	Km 29,4 (Maratona) e Km 22 (Meia-Maratona)
2ª Separação	Km 35 Maratona) e Km 27,7 (Meia-Maratona)
2ª Confluência	Km 52,4 Maratona) e Km 29,9 (Meia-Maratona)

\* percurso sujeito a alterações

**Sentido do percurso** (contrário ao sentido dos ponteiros do relógio): Al. Conselho da Europa, R. Antero de Quental, R. Antero Henriques da Silva, N 101, Largo da Mumadona, Avenida Alberto Sampaio, Largo da República do Brasil. Partida Real após a Rua Dr. José Sampaio.

### Separação e confluência da Meia-Maratona (MM) da Maratona (M):

Separação: Km 18,4	Confluência: Km 29,4 (M) e Km 22 (MM)
Separação: Km 35 (M) e Km 27,7 (MM)	Confluência: Km 52,4 (M) e Km 29,9 (MM)

**Acumulado - Maratona: 1843m / Meia-Maratona: 1106m**



APOIOS





# MARATONA BTT DE GUIMARÃES

03 de AGOSTO \ 2014

Campeonato do Minho de BTT XCM - Arrecadações da Quintã

## MARATONA BTT de Guimarães / Like Bike

### Perfil de altitude (altimetria)



### Diferenças de Altitudes

377 m (Altitude desde 156 m para 533 m)

Subida acumulada 1.843 m

Descida acumulada 1.843 m

## MEIA-MARATONA BTT de Guimarães / Like Bike

### Perfil de altitude (altimetria)



### Diferenças de Altitudes

377 m (Altitude desde 156 m para 533 m)

Subida acumulada 1.106 m

Descida acumulada 1.103 m



APOIOS





LOJA OFICIAL

# MARATONA BTT DE GUIMARÃES

03 de AGOSTO \ 2014

Campeonato do Minho de BTT XCM - Arrecadações da Quinta

## NOTAS IMPORTANTES

- 1) Apenas parte do percurso da Meia-Maratona é coincidente com o da Maratona, nomeadamente as partes inicial e final (consultar a informação anterior sobre os locais de separação e confluência)
- 2) O percurso dos participantes de Paraciclistismo é o da Meia-Maratona.
- 3) Relembramos a necessidade de todos os participantes e demais intervenientes observarem uma conduta de ponderação, diligência, cautela, zelo e prudência de molde a prevenir quaisquer acidentes ou incidências, cumprindo escrupulosamente as disposições, regulamentares e legais, relativas à circulação no percurso.

## ZONAS TÉCNICAS E DE ABASTECIMENTO

### ZA 1 - Jogueiros

Via medieval do Arco de São João (Jogueiros, Felgueiras)

Kms da prova: 18,4 (Maratona) e 18,4 (Meia-Maratona)

GPS: 41.406781, -8.219622

### ZA 2 (apenas maratona) - Santo Antonino

Monte de Santo Antonino (Paçô Vieira), Mesão Frio - Guimarães

Kms da prova: 35,1 (Maratona)

GPS: 41.442720, -8.239197

### ZA 3 - Mesão Frio

Rua da Raposeira

Kms da prova: 52,4 (Maratona) e 29,2 (Meia-Maratona)

GPS: 41.443305, -8.250536



APOIOS



LOJA OFICIAL







# MARATONA BTT DE GUIMARÃES

03 de AGOSTO \ 2014

Campeonato do Minho de BTT XCM - Arrecadações da Quintã

## Abastecimento líquido 1 - Penha

Penha

Kms da prova: 9,6

GPS: 41.428217, -8.260642

## Abastecimento líquido 2 - Rilhadas

Rua dos Moinhos

Kms da prova: 29,4 (Maratona) e 22 (Meia-Maratona)

GPS: 41.429119, -8.211564

## ACESSO ÀS ZONAS TÉCNICAS E DE ABASTECIMENTO\*

### LOCAL DE CONCENTRAÇÃO > ZA 1

11,3 km (18 mins) - N101

Rua Tacoronte

Siga para sudoeste na Rua Tacoronte em direção a Rua Antero de Quental 240 m

Vire à direita em direção a Rua Antero de Quental 200 m

Vire à direita em direção a Rua Antero Henriques da Silva 300 m

Vire à esquerda em direção a Rua da Unidade Vimaranesense 190 m

Vire à direita em direção a Rua Padre António Caldas/N101

Continue a seguir N101

Passar 3 rotundas 8,8 km

Vire à esquerda em direção a Rua das Agradas 450 m

Continue até Rua do Outeiro 400 m

Vire à direita 650 m

Vire à direita

O destino encontra-se à direita 27 m



APOIOS





# MARATONA BTT DE GUIMARÃES

03 de AGOSTO \ 2014

Campeonato do Minho de BTT XCM - Arrecadações da Quintã

## LOCAL DE CONCENTRAÇÃO > ZA 2

7,8 km (17 mins) - N101

Rua Tacoronte

Siga para sudoeste na Rua Tacoronte em direção a Rua Antero de Quental 180 m

Vire à direita em direção a Rua Antero de Quental 200 m

Vire à direita em direção a Rua Antero Henriques da Silva 300 m

Vire à esquerda em direção a Rua da Unidade Vimaranesense 190 m

Vire à direita em direção a Rua Padre António Caldas/N101

Continue a seguir N101

Passar 2 rotundas 3,7 km

Na rotunda, siga pela 3ª saída para Rua da Estação 500 m

Vire à direita em direção a Rua da Carreira 240 m

Vire à direita em direção a Rua da Carreira 500 m

Vire à direita em direção a Rua da Carreira 120 m

Vire à esquerda em direção a Rua da Estação 90 m

Na rotunda, siga pela 3ª saída para Rua da Estação 200 m

Vire à direita em direção a Rua da Carreira 120 m

Vire à esquerda 1,5 km

Vire à esquerda 5 m

Estrada desconhecida

## LOCAL DE CONCENTRAÇÃO > ZA 3

6,7 km (10 mins) - N101

Rua Tacoronte

Siga para sudoeste na Rua Tacoronte em direção a Rua Antero de Quental 180 m

Vire à direita em direção a Rua Antero de Quental 200 m

Vire à direita em direção a Rua Antero Henriques da Silva 300 m

Vire à esquerda em direção a Rua da Unidade Vimaranesense 190 m

Vire à direita em direção a Rua Padre António Caldas/N101

Continue a seguir N101

Passar 2 rotundas 2,8 km



APOIOS





# MARATONA BTT DE GUIMARÃES

03 de AGOSTO \ 2014

Campeonato do Minho de BTT XCM - Arrecadações da Quintã

Vire à esquerda em direção a Rua da Raposeira

O destino encontra-se à esquerda

500 m

Rua da Raposeira

## ZA 1 > ZA 2

9,0 km (14 mins) N101

Estrada desconhecida

Siga sudoeste em direção a EM5141

700 m

Vire à direita em direção a EM5141

700 m

Vire à direita em direção a Rua de S. Sebastião/EM5141

13 m

Vire na 1.ª à direita para Rua de S. Sebastião/N101

Continue a seguir N101

5,8 km

Na rotunda, siga pela 1.ª saída para Rua da Estação

110 m

Vire à direita em direção a Rua da Carreira

120 m

Vire à esquerda

1,4 km

Vire à esquerda

180 m

Estrada desconhecida

## ZA 2 > ZA 3

2,3 km (6 mins) - N101

Estrada desconhecida

Siga norte

180 m

Vire à direita em direção a Rua da Carreira

1,4 km

Vire à direita em direção a Rua da Carreira

120 m

Vire à esquerda em direção a N101

90 m

Na rotunda, siga pela 1.ª saída para N101

270 m

Vire à direita em direção a Travessa da Ribeira

220 m

Vire à esquerda em direção a Rua da Raposeira

O destino encontra-se à direita

17 m

Rua da Raposeira



APOIOS





# MARATONA BTT DE GUIMARÃES

03 de AGOSTO \ 2014

Campeonato do Minho de BTT XCM - Arrecadações da Quintã

## ZA 3 > LOCAL DA CHEGADA

4,2 km (8 mins) - N101

Rua da Raposeira

Siga para noroeste na R. Raposeira em direção a Guimarães/Pista de Cicloturismo 500 m

Vire à direita em direção a Rua de Belos Ares/N101

Continue a seguir N101

Passar 2 rotundas 2,8 km

Vire à esquerda em direção a Rua da Unidade Vimaranesa 190 m

Vire à direita em direção a Rua Antero Henriques da Silva 300 m

Vire na <sup>a</sup> à esquerda para Rua Antero de Quental 200 m

Vire à esquerda em direção a Rua Tacoronte

O destino encontra-se à esquerda 180 m

Rua Tacoronte

\* Dados de percurso facultados, nos termos e respetivas condições, pelo mapa ©2014 Google

## ZONAS FIXAS DE ASSISTÊNCIA SOS

SOS 1 - Penha, junto à zona de abastecimento líquido

GPS: 41.428217, -8.260642

SOS 2 - Zona da Meta

Alameda Conselho da Europa (junto ao Pavilhão do Vitória Sport Clube - Parque da Cidade)

GPS: 41.447985, -8.2796636

## BANHOS

Pavilhão do Vitória Sport Clube - Parque da Cidade

Alameda Conselho da Europa

GPS: 41.447985, -8.2796636

## CONTROLO ANTI-DOPAGEM

O controlo antidopagem realiza-se nas instalações do Pavilhão do Vitória Sport Clube - Parque da Cidade, junto ao local de partida e chegada (Alameda Conselho da Europa). GPS: 41.447985, -8.2796636.



APOIOS





# MARATONA BTT DE GUIMARÃES

03 de AGOSTO \ 2014 Campeonato do Minho de BTT XCM - Arrecadações da Quintã

## SINALIZAÇÃO (exemplos)



Relembramos a necessidade de todos os participantes e demais intervenientes observarem uma conduta de ponderação, diligência, cautela, zelo e prudência de molde a prevenir quaisquer acidentes ou incidências, cumprindo escrupulosamente as disposições, regulamentares e legais, relativas à circulação no percurso.



APOIOS



# MARATONA BTT DE GUIMARÃES

03 de AGOSTO \ 2014

Campeonato do Minho de BTT XCM - Arrecadações da Quintã

## PLACAS DE IDENTIFICAÇÃO DOS PARTICIPANTES



# 1



MARATONA - ABSOLUTOS MASCULINOS



# 101



MARATONA - MASTER 30



# 201



MARATONA - MASTER 40



# 301



MARATONA - MASTER 50 e 60



# 401



MARATONA - ABSOLUTOS FEMININOS e MASTERS



# 501



MARATONA - LAZER



# 601



MEIA-MARATONA - LAZER



APOIOS





# MARATONA BTT DE GUIMARÃES

03 de AGOSTO \ 2014

Campeonato do Minho de BTT XCM - Arrecadações da Quintã

## REGULAMENTO DA MARATONA BTT DE GUIMARÃES - LIKE BIKE CAMPEONATO DO MINHO DE BTT MARATONAS - ARRECADAÇÕES DA QUINTÃ

### 1. INTRODUÇÃO

1.1- A Maratona BTT de Guimarães - Like Bike é um evento promovido pela ACM - Associação de Ciclismo do Minho, integrado no Campeonato do Minho de BTT XCM / Arrecadações da Quintã - 2014, que se rege pelos Estatutos, Regulamentos e normas da UCI, da UVP - Federação Portuguesa de Ciclismo e da ACM - Associação de Ciclismo do Minho, entre os quais o Regulamento Geral das Atividades Desportivas da ACM, havendo uma aceitação expressa dos mesmos pelos intervenientes nas atividades desportivas;

1.2- A Maratona BTT de Guimarães - Like Bike, no que à vertente de competição diz respeito, rege-se também pelo Regulamento Particular do Campeonato do Minho de BTT XCM / Arrecadações da Quintã - 2014;

1.3- A Maratona BTT de Guimarães - Like Bike integra o conceito de “Prova Aberta” definido pela UVP-FPC, sendo permitida a participação de todos os interessados, maiores de 19 anos, independentemente de serem ou não filiados na UVP - Federação Portuguesa de Ciclismo;

1.4- A Maratona BTT de Guimarães - Like Bike é promovida no pressuposto das boas práticas ambientais e no estrito respeito, salvaguarda e proteção dos recursos naturais.

1.5- Os intervenientes na Maratona BTT de Guimarães - Like Bike assumem e declaram conhecer, aceitar e submeter-se aos Estatutos, Regulamentos e normas da UCI, das Confederações Continentais, das Federações Nacionais e da ACM, comprometendo-se a assumir uma conduta pautada pela ética e verdade desportiva, em consonância com os valores universais do desporto, nomeadamente, os preconizados pela Carta Olímpica.

1.6- Os participantes declaram assumir, nos termos da Lei de Bases da Atividade Física e do Desporto (Lei n.º 5/07) e legislação complementar, a especial obrigação de se assegurarem, previamente, de que não possuem quaisquer contraindicações para a prática da atividade.

1.7- Os concorrentes, participantes e demais intervenientes, quando as atividades se realizem na via pública, no todo ou em parte, terão que cumprir escrupulosamente as normas em vigor relativas à circulação rodoviária, nomeadamente o Código da Estrada e sua legislação regulamentar e complementar, respeitando as ordens e instruções dos agentes reguladores e observando uma conduta de ponderação, diligência, cautela, zelo e prudência de molde a prevenir quaisquer acidentes ou incidências.

1.8- Ao formalizarem a pré-inscrição ou inscrição e ao apresentarem-se para participar na atividade desportiva, os participantes declaram conhecer e aceitar integralmente o presente Regulamento e as



APOIOS





# MARATONA BTT DE GUIMARÃES

03 de AGOSTO \ 2014

Campeonato do Minho de BTT XCM - Arrecadações da Quintã

informações constantes do Guia Informativo. A aceitação expressa do presente regulamento e das disposições aplicáveis também ocorre nas situações em que a pré-inscrição e inscrição são efetuadas, em representação dos participantes, pelos diretores desportivos, representantes dos clubes ou outros interlocutores, estando todos estes obrigados a informar e sensibilizar os participantes para as disposições e necessidade de cumprimento dos regulamentos e normas.

## 2. MARATONA BTT DE GUIMARÃES - LIKE BIKE

2.1- A Maratona BTT de Guimarães - Like Bike destina-se exclusivamente aos atletas com licença desportiva de competição.

2.2- O Campeonato do Minho de BTT/XCM é composta pelas seguintes provas:

Data	Prova	Localidade	Organizador
8.mar	<b>Maratona BTT Fafe - Lameirinha</b> <i>1# Campeonato do Minho de BTT XCM - Arrecadações da Quintã</i>	Fafe	Fafe Show Bike / ACM
6.Abr	<b>5ª Maratona BTT Raid do Facho</b> <i>2# Campeonato do Minho de BTT XCM - Arrecadações da Quintã</i>	Roriz Barcelos	ACR Roriz / ACM
18.Mai	<b>Famalicão Maratona Race</b> <i>3# Campeonato do Minho de BTT XCM - Arrecadações da Quintã</i>	VN Famalicão	Amigos do Pedal / ACM
1.Jun	<b>Maratona Limiana</b> <i>4# Campeonato do Minho de BTT XCM - Arrecadações da Quintã</i>	Ponte de Lima	BaToTas / ACM
3.Ago	<b>Maratona BTT de Guimarães / Like Bike</b> <i>5# Campeonato do Minho de BTT XCM - Arrecadações da Quintã</i>	Guimarães	ACM
5.Out	<b>Maratona Berço do Alvarinho</b> <i>6# Campeonato do Minho de BTT XCM - Arrecadações da Quintã</i>	Monção	CC Monção / ACM

## 3. CATEGORIAS E CORRIDAS

3.1- São estabelecidas as seguintes categorias de competição:

Categoria	Idades
<b>MASCULINOS</b>	
ELITES/ SUB23	+ 19 ANOS
MASTERS 30	DOS 30 AOS 39 ANOS
MASTERS 40	DOS 40 AOS 49 ANOS
MASTERS 50 e 60	+ 50 ANOS
<b>FEMININAS</b>	



APOIOS







# MARATONA BTT DE GUIMARÃES

03 de AGOSTO \ 2014

Campeonato do Minho de BTT XCM - Arrecadações da Quintã

ELITES/SUB23	+ 19 ANOS
MASTERS FEMININAS	+ 30 ANOS
PARACICLISMO	

3.2- Destinando-se a Maratona BTT de Guimarães - Like Bike aos atletas com licença desportiva de competição, os participantes portadores de licença de “betetista” ou “cicloturista” da UVP-FPC ou sem licença federativa serão colocados pelo organizador na prova de lazer.

3.3- Distâncias e percursos

3.3.1- As distâncias da Maratona BTT de Guimarães - Like Bike serão aproximadamente as seguintes:

Elites Masc.: 65 kms

Masters (30, 40 e 50+60): 65 Kms

Elites Fem.: 65 Kms

Masters Fem.: 65 Kms

Paraciclismo 40 Kms

Meia-Maratona 40 kms

3.3.2- Por motivos atendíveis e/ou relacionados com a organização operacional, o percurso inicialmente previsto poderá sofrer alterações.

3.4- Grelha de partida/ controlo/ Horários

3.4.1- Grelha de partida

1- Masculinos (+ 19 anos)

2- Femininas (+ 19 anos) e Paraciclismo

3- Masters 30

4- Masters 40

5- Masters 50

6- Masters Fem. (+ 30 anos)

7- Lazer

3.4.2- O acesso à grelha de partida será organizado por categorias ou através do sistema de boxes, segundo o ponto anterior e por nº dorsal.

3.5- Controlo de passagem

Os corredores que passem em qualquer posto de controlo, com mais de 1h30m de atraso em relação ao primeiro classificado de cada categoria, serão desclassificados.

3.6- Controlo de chegada

O controlo de chegada encerra 1h30min depois da chegada do vencedor de cada categoria.

Nota: Todos os atletas que terminem a prova depois do controlo encerrado serão colocados na grelha da



APOIOS





# MARATONA BTT DE GUIMARÃES

03 de AGOSTO \ 2014

Campeonato do Minho de BTT XCM - Arrecadações da Quintã

classificação por ordem de chegada, como atletas não classificados.

### 3.7 Horários

Categorias	Horário Partida	Horário Controlo/Passagem	Horário Controlo/ Chegada
Absolutos Masc/Fem	09h30	1:30h após a passagem do 1º class. de cada categoria	1.30h após a chegada do vencedor de cada categoria
Master (masc. e fem.)	09h30	1:30h após a passagem do 1º class. de cada categoria	1.30h após a chegada do vencedor de cada categoria.
Lazer	09h30	1:30h após a passagem do 1º class. de cada categoria	1:30h após a passagem do 1º class. de cada categoria

### 3.8 - Acessórios

O uso de microcâmaras de filmar montadas nos capacetes, bicicletas ou qualquer parte do corpo dos atletas não é permitido em competições, salvo se autorizado pela organização com vista à recolha de imagens para a televisão oficial do evento.

### 4- INSCRIÇÕES

4.1- As inscrições são efetuadas diretamente no site da Associação de Ciclismo do Minho ([www.acm.pt](http://www.acm.pt)) até as 19 horas do dia 01 de agosto de 2014.

4.1.1- As inscrições efetuadas fora do prazo regulamentar conferem ao organizador o direito de aplicar uma taxa de penalização de 10€ por atleta. As inscrições só poderão ser efetuadas e aceites pelo organizador.

4.1.2- Nenhuma inscrição poderá ser aceite após as 20h00 do dia 2 de agosto.

4.1.3- Ao formalizarem a inscrição, os participantes declaram que todas as informações por si prestadas são verdadeiras e que conhecem e aceitam os regulamentos da UVP / Federação Portuguesa de Ciclismo e o Regulamento Particular da Maratona BTT de Guimarães - Like Bike, assim como também aceitam as adendas e esclarecimentos que venham a ser publicados pela organização.

### 5 - SECRETARIADO DA PROVA

5.1- Secretariado para controlo de licenças, levantamento de placas, dorsais e documentação:

Horários/ secretaria	2 de agosto	3 de agosto
Abertura	16h00	07h30
Fecho	20h00	08h30



APOIOS





# MARATONA BTT DE GUIMARÃES

03 de AGOSTO \ 2014

Campeonato do Minho de BTT XCM - Arrecadações da Quintã

5.1.2- O secretariado funcionará nas instalações do Pavilhão do Vitória Sport Clube (Alameda Conselho da Europa - Guimarães, junto ao Parque da Cidade).

5.1.3 - Reunião de Diretores Desportivos

A reunião com a organização, colégio de comissários e diretores desportivos realiza-se 1h00 antes do início da competição, no local de concentração da prova.

5.1.4 - Taxas

A taxa de inscrição para atletas portadores de licença desportiva é de 10 euros e de 12,50 para não federados. A participação de atletas de paraciclismo é gratuita.

## 6- ATRIBUIÇÃO DE DORSAIS E PLACAS DE BICICLETA

6.1 - As placas e dorsais serão fornecidas pelo organizador.

## 7- CLASSIFICAÇÕES

7.1- Classificações individuais

7.1.1- Será efetuada uma classificação por categoria Absoluto (masculino e feminino) e uma classificação para as categorias de Masters 30, 40, 50 (Masc.), Masters (Fem.) e Paraciclismo.

7.1.2- Será elaborada uma classificação relativa aos participantes da categoria de lazer/promoção.

7.1.3- A organização poderá atribuir aos participantes na Maratona BTT de Guimarães - Like Bike, independentemente de serem ou não portadores de licenças de competição, prémios particulares ao(s) primeiro(s) atletas a passar(em) num determinado local a anunciar antes da partida, sendo obrigatória a presença dos vencedores na cerimónia protocolar.

7.2- A participação nas cerimónias protocolares é obrigatória. Em caso de ausência, o atleta será desclassificado e poderá incorrer em sanções disciplinares, salvo em casos devidamente justificados pelos atletas ou pelos diretores desportivos das equipas, e aceites pelo presidente do colégio de comissários.

7.2.1 - Os atletas contemplados na cerimónia protocolar deverão obrigatoriamente envergar o equipamento de competição das suas equipas e usar sapatos de competição ou sapato desportivo tipo sapatilha (ténis). É proibido o uso de chinelos.

7.2.2 - Apenas o vencedor de cada categoria poderá exibir a bicicleta vencedora, num espaço designado para o efeito próximo do pódio (preferencialmente numa das laterais).

7.3- Classificação por Equipas

7.3.1- Haverá uma Classificação por Equipas.

7.3.2- A Classificação por Equipas será estabelecida com base nos três melhores resultados, obtidos numa ou mais categorias;

7.3.3- Para a atribuição da classificação por equipas, contarão apenas as categorias em que sejam



APOIOS





# MARATONA BTT DE GUIMARÃES

03 de AGOSTO \ 2014

Campeonato do Minho de BTT XCM - Arrecadações da Quintã

classificadas no mínimo cinco (5) corredores à chegada;

7.3.4- Em caso de empate, beneficia a equipa com maior número de primeiros lugares dos seus corredores, maior número de segundos lugares e assim sucessivamente. Se o empate persistir, utiliza-se o critério do escalão mais alto;

7.3.5- Ordem dos escalões para efeito de desempate

1º	ELITES /SUB 23 Masc.
2º	ELITES /SUB 23 Fem.
3º	MASTER 30
4º	MASTER 40
5º	MASTER 50 e 60
6º	MASTER FEMININAS

## 8- SEGUROS E RESPONSABILIDADES

8.1- Os participantes na Maratona BTT de Guimarães - Like Bike que estejam inscritos na UVP - Federação Portuguesa de Ciclismo e possuam a respetiva licença desportiva em vigor estão abrangidos pelo seguro desportivo de acidentes pessoais e de responsabilidade civil contratualizado pela UVP-FPC e cujas condições constam do processo de filiação.

8.2- Os participantes na Maratona BTT de Guimarães - Like Bike que não estejam inscritos na UVP - Federação Portuguesa de Ciclismo estão abrangidos pelo seguro de acidentes pessoais contratualizado pela organização, cujas condições podem ser consultadas no secretariado, apenas podendo participar, em atividades competitivas, no âmbito das classes de promoção.

8.3- Os participantes na Maratona BTT de Guimarães - Like Bike que estejam inscritos em federação de ciclismo estrangeira deverão assegurar-se previamente serem detentores das autorizações necessárias e de estarem abrangidos pelos seguros de acidentes pessoais e de responsabilidade civil que incluam a participação em atividades em território português, devendo inibir-se da participação se tal não se verificar ou se existirem quaisquer dúvidas sobre a respetiva eficácia.

8.4- Para além dos limites das coberturas referidas nos pontos anteriores (e cuja responsabilidade é transferida pela organização para as companhias de seguros através da contratualização das supracitadas apólices), em qualquer circunstância pode ser assacada à organização a responsabilidade por quaisquer danos (patrimoniais e não patrimoniais, próprios ou de terceiros), decorrentes da conduta, acidentes e incidências provocadas pelos concorrentes, participantes e demais intervenientes ou por terceiros sobre estes, sejam ou não os mesmos alheios à atividade desportiva.

8.5- Em qualquer circunstância pode ser assacada à organização a responsabilidade por quaisquer danos (patrimoniais e não patrimoniais, próprios ou de terceiros), decorrentes da conduta, acidentes e



APOIOS





# MARATONA BTT DE GUIMARÃES

03 de AGOSTO \ 2014

Campeonato do Minho de BTT XCM - Arrecadações da Quintã

incidências provocadas por indivíduos que, não estando sequer inscritos na atividade, por sua iniciativa incorporem o grupo de participantes.

8.6- Todos os participantes se certificarão previamente se estão efetivamente abrangidos pelas autorizações e seguros necessários, inibindo-se da participação se tal não ocorrer ou se existirem quaisquer dúvidas sobre a respetiva eficácia.

## 9- DIREITOS DE IMAGEM

À organização da Maratona BTT de Guimarães - Like Bike, respetivos patrocinadores, entidades associadas e comunicação social, é conferido o direito de recolha e utilização de imagens da atividade, independentemente da forma e processo de recolha, para posterior utilização em ações e atividades promocionais, jornalísticas, publicitárias ou outras que não afetem negativamente a imagem dos participantes. Havendo oposição à referida recolha e utilização, os participantes deverão notificar a organização dessa restrição antes do início da atividade, pressupondo-se a sua anuência, sem direito a compensação ou remuneração, se tal não ocorrer.

## 10- OMISSÕES

Os casos omissos serão decididos, nos termos regulamentares, pelo Colégio de Comissários e/ou pela organização.

## ANEXOS:

- Road BOOK
- Identificação dos seguintes pontos do percurso:
  - Partida/ Chegada (Km totais e dos pontos de abastecimento).
  - Zonas de abastecimento Neutro e apoio técnico
  - Gráfico de Altimétrica e altitude acumulada
  - Localização dos controladores e da assistência médica;
  - Secretariado
  - Vestiários, duchas e casas de banho; etc.
  - A lista dos hospitais e o plano de evacuação de corredores acidentados e lista dos meios disponíveis.



APOIOS



SILVARES COM VIDA  
Associação Cultural e Recreativa





# MARATONA BTT DE GUIMARÃES

03 de AGOSTO \ 2014

Campeonato do Minho de BTT XCM - Arrecadações da Quinta

## EMENTA MARATONA BTT DE GUIMARÃES



Junto ao local de partida e chegada, o **Snack-Bar e Pizzaria Se7es** disponibiliza aos participantes uma ementa especial pelo valor de 5 euros (Prato + bebida de lata + café. Ementa: esparguete com frango ou fêvera ou arroz + Batata com frango ou fêvera).

O **Snack-Bar e Pizzaria Se7es** está localizado a 250 metros do local de partida e chegada (Rua Antero Henriques da Silva, nº 555, Guimarães). Os interessados deverão proceder a **reserva prévia** através dos contactos: 253 054 631 ou 965 543 037.

## LINKS ÚTEIS

Associação de Ciclismo do Minho  
Guimarães Turismo  
Câmara Municipal de Guimarães  
Festas Gualterianas  
Programa das Festas Gualterianas 2014

[www.acm.pt](http://www.acm.pt)  
[www.guimaraesturismo.com](http://www.guimaraesturismo.com)  
[www.cm-guimaraes.pt](http://www.cm-guimaraes.pt)  
[www.aoficina.pt](http://www.aoficina.pt) e [www.cm-guimaraes.pt/pages/905](http://www.cm-guimaraes.pt/pages/905)  
[http://www.cm-guimaraes.pt/frontoffice/pages/100?news\\_id=1691](http://www.cm-guimaraes.pt/frontoffice/pages/100?news_id=1691)

Última atualização: 30. julho.2014



APOIOS





# MARATONA BTT DE GUIMARÃES

03 de AGOSTO \ 2014

Campeonato do Minho de BTT XCM - Arrecadações da Quintã

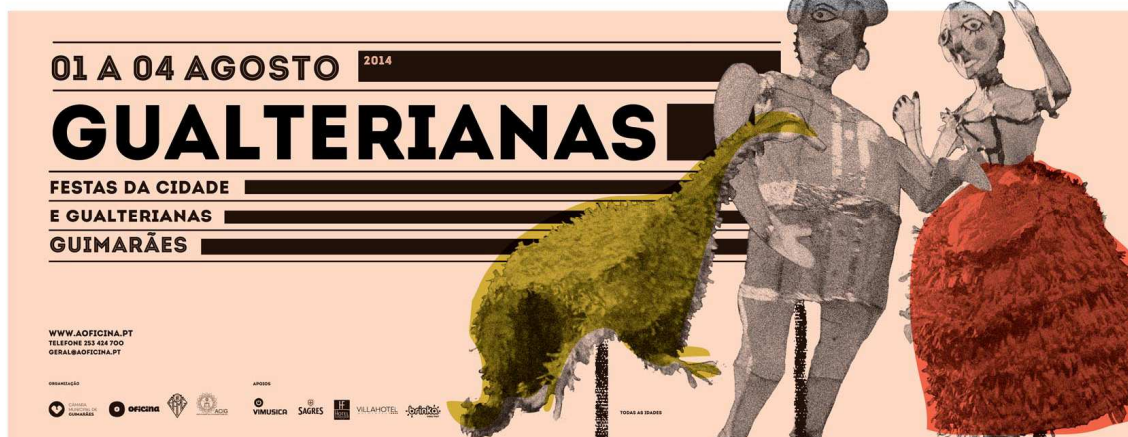

## SEXTA-FEIRA, 01 AGOSTO

18h00 (Ruas da Cidade): Desfile e Concentração de Grupos de Bombos  
18h30 (GuimarãesShopping): Inauguração da Exposição “O Trabalho”  
21h30 (Coreto do Jardim da Alameda): Cantares ao Desafio  
22h00 (Largo da Oliveira e Ruas da Cidade): Bizu Coolective  
22h00 (Praça da Plataforma das Artes): Expensive Soul

## SÁBADO, 02 AGOSTO

09h30 (Ruas da Cidade): Animação de Rua com Grupos de Bombos  
10h00 (Campo de S. Mamede): Feira de Gado e Concurso Pecuário  
11h00 (Largo da Oliveira): Oficinas em Marcha  
16h00 (Coreto do Jardim da Alameda): Grupo Musical “Os Cinco em Palco”  
17h00 (Largo do Toural): Arruada e Atuação de Tocadores de Concertinas  
21h00 (Ruas da Cidade): Animação de Rua com Grupos de Bombos  
21h30 (Largo do Toural): Festival Internacional de Folclore  
22h00 (Praça da Plataforma das Artes): Amor Electro  
00h30 (Alameda Alfredo Pimenta): Sessão de Fogo-de-artifício

## DOMINGO, 03 AGOSTO

09h30 (Ruas da Cidade): Animação de Rua com Grupos de Bombos  
09h30: Maratona BTT de Guimarães / Like Bike  
11h00 (Largo da Oliveira): Oficinas em Marcha  
11h00 (Igreja de S. Francisco): Festividades Litúrgicas em Honra de S. Gualter  
11h00 (Ruas da Cidade): Desfile de Charretes Antigas  
16h00 (Coreto do Jardim da Alameda): Grupo Musical “Al Meida”  
17h00 (Ruas da Cidade): Majestosa Procissão de S. Gualter  
18h00 (Largo do Toural): Banda de Golães  
21h00 (Ruas da Cidade): Animação de Rua com Grupos de Bombos  
21h30 (Largo do Toural): Despique de Bandas  
22h00 (Praça da Plataforma das Artes): GuimaFloyd

## SEGUNDA-FEIRA, 04 AGOSTO

15h00 (Centro Equestre do Loureiro Velho - Fermentões): Corrida de Cavalos  
23h00 (Ruas da Cidade): Marcha Gualteriana



APOIOS



acmTV

acmTV

acmTV

[www.acmtv.pt](http://www.acmtv.pt)

Canal TV da Associação de Ciclismo do Minho

# FILIAÇÃO DE CICLOTURISTAS E BETETISTAS



## Ciclismo de lazer

Ciclismo de Estrada e BTT (passeios, maratonas, etc)

## Federado é mais seguro !

Licença com seguro desportivo (acidentes pessoais e responsabilidade civil)

Inscribe-te na Associação de Ciclismo do Minho

[www.acm.pt](http://www.acm.pt)

filiação online - pagamento por multibanco



APOIOS

